Techniques & architecture

décembre 2003-janvier 2004

1 **Editorial**

4 **Journal**

26 **Livres**

38

44

54

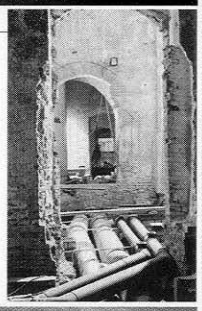

60

88

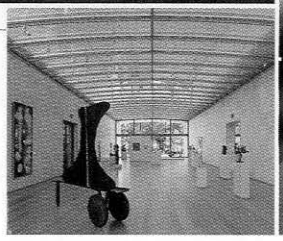

30 **dossier**
Museums, collection, culture
Museums

32 Table heptagonale **témoignages réunis par Marie Christine Loriers, Jean-François Pousse, Rafael Magrou**
Heptagonal table

38 Musée de Sciences naturelles (Japon) **Tezuka architects/MIAS**
Monochromatic exuviæ

44 Musée gallo-romain Vesunna, Périgueux (24) **Jean Nouvel/AJN**
Domus insert

50 Musée du camp de concentration Vught (Pays-Bas) **Claus en Kaan**
Historical filter

54 Musée Santa Maria della Scala, Sienne (Italie) **Guido Canali**
So much history

60 Musée culturel de village, Matsudaï (Japon)
MVRDV, Rotterdam et Super-OS, Tokyo
Alternating hybridation

64 Fonds de la collection Hoffmann (Suisse)
Jacques Herzog et Pierre de Meuron
Art for Art

69 Centre d'Arts Contemporains Rosenthal, Cincinnati (Etats-Unis)
Zaha Hadid Architects (Londres)
Contained dynamics

74 Musée d'Art contemporain, León (Espagne) **Mansilla et Tunon**
Myth of the labyrinth

78 La galaxie musée **par Jean-François Pousse**
Museum galaxy

82 Musée de la ville, Sarrebourg (57) **Bernard Desmoulin**
Articulated and flowing

88 Centre Nasher de sculpture, Dallas (Etats-Unis)
Renzo Piano Building Workshop
Texas oasis

94 Extension du musée Van Abbe (Pays-Bas) **Abel Cahen**
Museum conglomerate

98 Musée Matisse, Le Cateau-Cambrésis (59) **E. et L. Beaudoin**
Visit accompanied

102 « Regards Premiers », La Flèche (72) **Patrick Bouchain**
Education of perception

106 Bibliographie buissonnière

109 actualité

109 Humeur
par Bical-Courcier-Martinelli

110 Transfiguration de maison, Uccle (Belgique)
Pierre Hebbelinck

116 Le plus haut viaduc du monde, Millau
Norman Foster, Michel Virlogeux

120 art
Exposition à la Tate Modern, Londres
Olafur Eliasson

122 design
Produzione Privata
Michele De Lucchi

128 sélection design
Cette rubrique présente des produits récemment conçus et commercialisés sur le marché du design et de l'édition

132 mise en œuvre
Sélection de matériaux, Batimat 2003

138–139 nouveaux produits

110

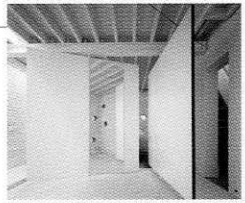

116

120

122

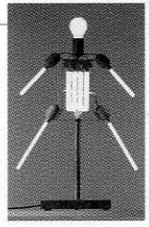

132

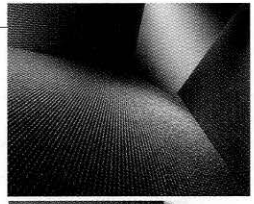

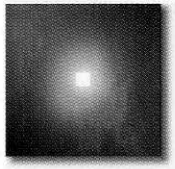

www.techniquesarchitecture.com

répertoire annonceurs

Armstrong 119
Balsan 15
Crédit immobilier de France 19
Daliform 17
Decayeux 11
Dupont 4e de C
Editions Jean-Michel Place 115
Epson 9
I Guzzini 13
Idéo Bain 133
Interclima 127
L'Architecture d'Aujourd'hui 114
Micad salon 130
Presto 127
Prisma Eclairage 21
Privé 19
Procédés Chénel 133
Profine France 2e de C
Promodul 27
Reynaers 29
Rheinzink 19
Saidue 23
Solisystème 137
Sopha 3e de C
Tarket 5-6-7